

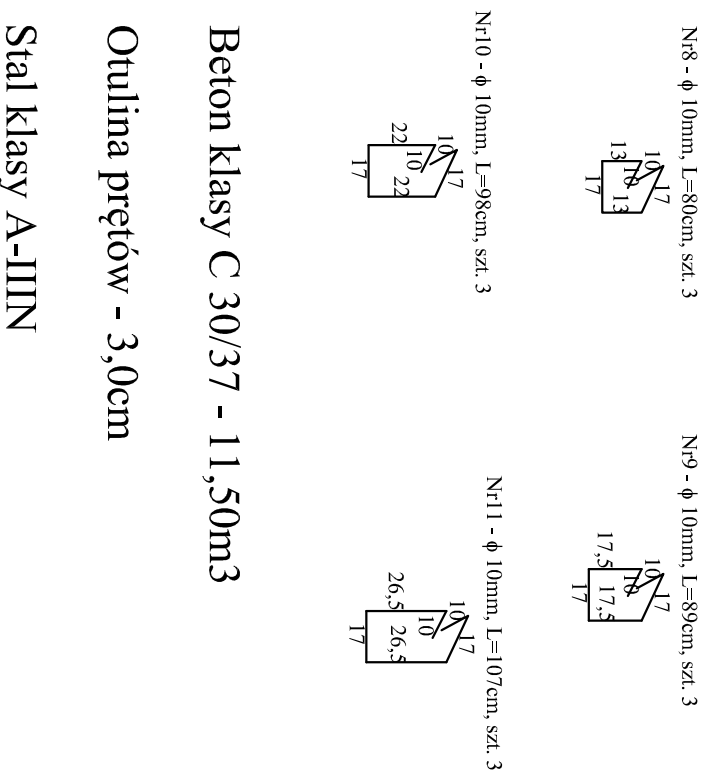

ZBROJENIE SKRZYDEŁEK  
SKALA 1:25

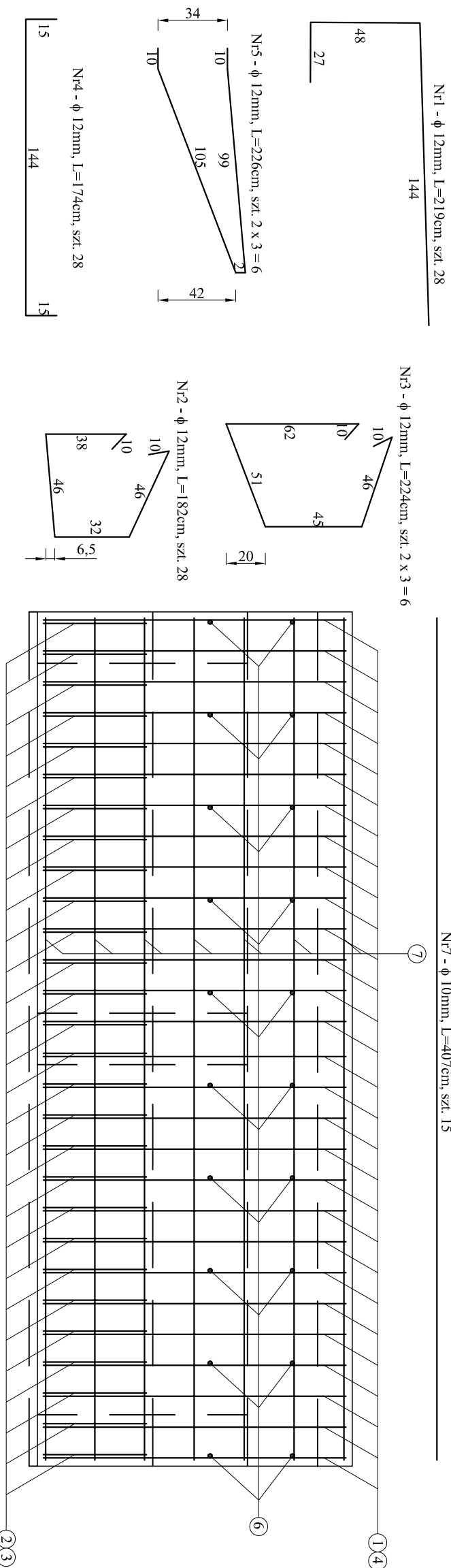
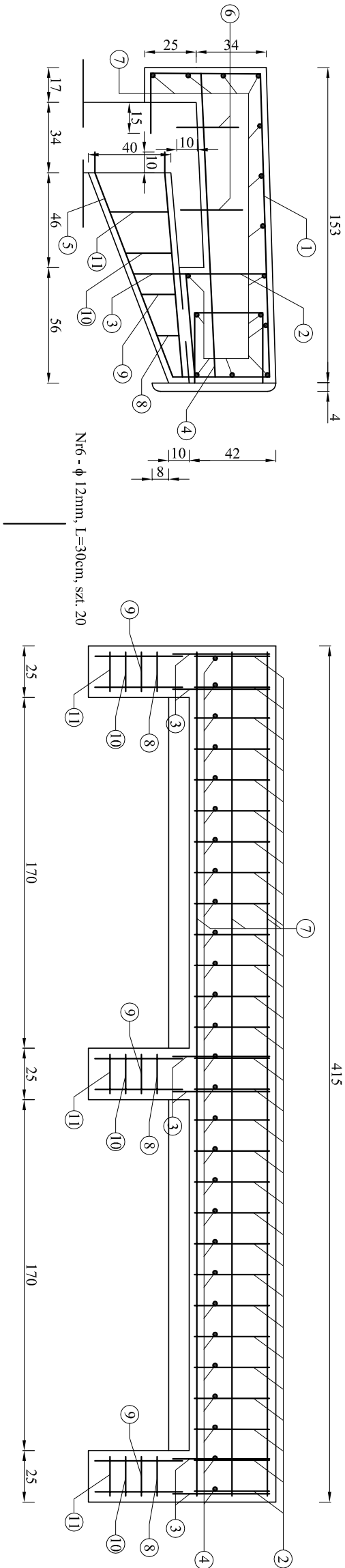

| ZESTAWIENIE STALI ZBROJENIOWEJ SKRZYDEŁEK  |        |                   |                    |                       |       |
|--|--------|-------------------|--------------------|-----------------------|-------|
| PRZYCZŁÓWKÓW                               |        |                   |                    |                       |       |
| Nr pręta                                   | Ø [mm] | Długość pręta [m] | Ilość prętów [szt] | Długość całkowita [m] |       |
|  |        |                   |                    | A-IIIIN               |       |
| 1  | 12     | 2,19              | 28                 | x                     | 61,32 |
| 2  | 12     | 1,82              | 28                 | x                     | 50,96 |
| 3  | 12     | 2,24              | 6                  | x                     | 13,44 |
| 4  | 12     | 1,74              | 28                 | x                     | 48,72 |
| 5  | 12     | 2,26              | 6                  | x                     | 13,56 |
| 6  | 12     | 0,30              | 20                 | x                     | 6,00  |
| 7  | 10     | 4,07              | 15                 | 61,05                 | x     |
| 8  | 10     | 0,80              | 3                  | 2,40                  | x     |
| 9  | 10     | 0,89              | 3                  | 2,67                  | x     |
| 10   | 10     | 0,98              | 3                  | 2,94                  | x     |
| 11   | 10     | 1,07              | 3                  | 3,21                  | x     |
| Długość prętów [m]                         |        | 72,27             | 50,96              |                       |       |
| Ciężar jedn. [kg/m]                        |        | 0,617             | 0,888              |                       |       |
| Ciężar prętów [kg]                         |        | 44,59             | 45,25              |                       |       |
| Łączny ciężar dla jednego skrzydełka [kg]  |        |                   |                    | 90                    |       |
| Łączny ciężar dla czterech skrzydełek [kg] |        |                   |                    | 360                   |       |

|                          |  |   |        |
|--------------------------|--|---|--------|
| INWESTOR                 |  | ZARZĄD DRÓG POWIATOWYCH<br>W MAKOWIE MAZOWIECKIM<br>06-200 Maków Mazowiecki, ul. Krótka 3 |        |
| JEDNOSTKA<br>PROJEKTOWA  | <div><br/>"MOSTY PŁOŃSK" Spółka Cywilna<br/>09-100 Płońsk, ul. Wspólna 14</div> |   |        |
| ZAMIERZENIE<br>BUDOWLANE | PRZEBUDOWA OBIEKTU MOSTOWEGO W MIEJSCOWOŚCI<br>MŁODZIANOWO W CIĄGU DRÓG POWIATOWEJ NR 2110W<br>MŁODZIANOWO - PŁONAWY-BRAMURA - ŁĄŻY                                |   |        |
| TYTUŁ<br>RYSUNKU         | ZBROJENIE SKRZYDEŁEK   |   |        |
| STADIUM                  | PROJEKT BUDOWLANO-WYKONAWCZY   |   |        |
| Nr rys.<br><br>7         | Skala: 1:25  | Data: Listopad 2018   |        |
|                          | Imię i nazwisko  | Uprawnienia   | Podpis |
| PROJEKTOWAŁ              | inż. Wojciech Kluz   | projektowe bez ograniczeń<br>K-22602  |        |
| OPRACOWAŁ                | mgr inż. Maciej Komtowski  | wykonawcze mostowe bez ograniczeń<br>MAZ/0126.OWON/05                                     |        |
| SPRAWDZIŁ                | mgr inż. Zdzisław Urbański   | projektowe mostowe bez ograniczeń<br>GDP/21.01.94   |        |
| KIEROWNIK<br>ZESPÓŁU     | mgr inż. Jan Flis  | wykonawcze mostowe bez ograniczeń<br>U/N-423486/75/84                                     |        |